

## Einstellungen Kopplung zu CliniView (Fa. Instrumentarium Imaging)

1. Erforderliche Einträge in **ivoris® dent**, **ivoris® ortho**
2. Erforderliche Einträge in **ivoris® analyze**
3. Erforderliche Einträge in CliniView
4. Test Patientenübergabe von **ivoris® dent**, **ivoris® ortho** an CliniView
5. Test Patientenübergabe von **ivoris® analyze** an CliniView
6. Test Bildübernahme in **ivoris® analyze** über VDDS
7. Fehlermöglichkeiten

### Erforderliche Einträge in **ivoris® dent**, **ivoris® ortho** (1.)

- Ein Eintrag ist nicht erforderlich, da die VDDS-Schnittstelle genutzt wird.
- CliniView von der Fa. Instrumentarium Imaging muss auf dem Rechner installiert sein.

### Erforderliche Einträge in **ivoris® analyze** (2.)

- Ein Eintrag ist nicht erforderlich, da die VDDS-Schnittstelle genutzt wird.
- CliniView von der Fa. Instrumentarium Imaging muss auf dem Rechner installiert sein.

### Erforderliche Einträge in CliniView (3.)

- Es sind keine Einträge in CliniView erforderlich.

### Test Patientenübergabe von ivoris® dent, ivoris® ortho an CliniView (4.)

- Klick auf den Menüpunkt „Kopplungen/VDDS media“ und die Auswahl von CliniViewVDDS mit OK bestätigen

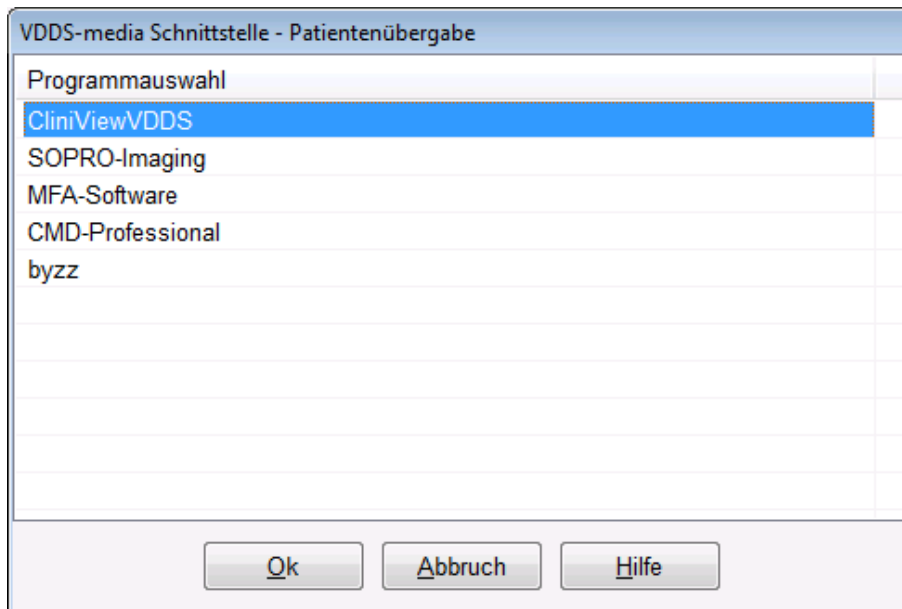

- CliniView wird geöffnet und der Patient angemeldet

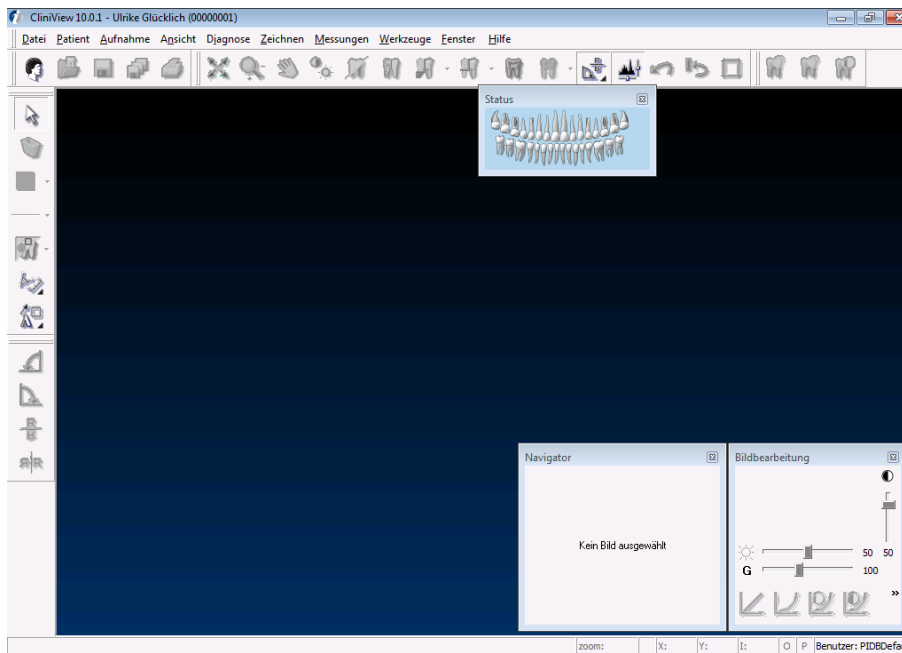

- Wurden bei diesem Patient zu einem früheren Zeitpunkt Bilder abgelegt, können diese später hier wieder aufgerufen werden.

**Test Patientenübergabe von ivoris® analyze an CliniView (5.)**

- Klick auf den Röntgenschalter in der Iconleiste

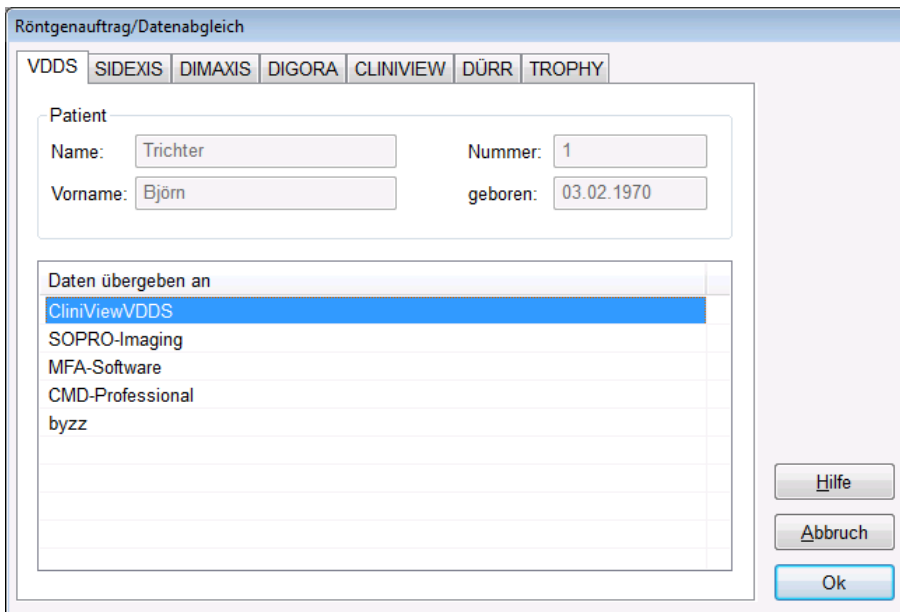

- CliniView wird geöffnet und der Patient angemeldet.

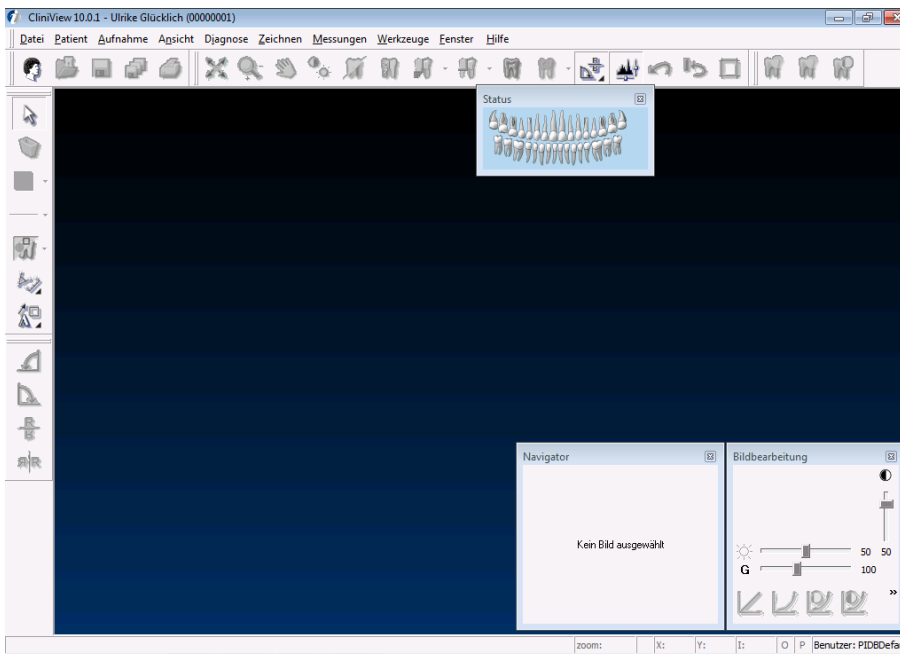

**Test Bildübernahme von CliniView in ivoris® analyze über VDDS (6.)**

- Das Icon „Datenverwaltung“ und dort den Ordner „Bildaufnahme“ wählen und auf der rechten Seite den „VDDS-Schalter“ wählen. Bei Klick auf CliniViewVDDS in der Liste werden die Bilder des Patienten angezeigt und können mit OK importiert werden.

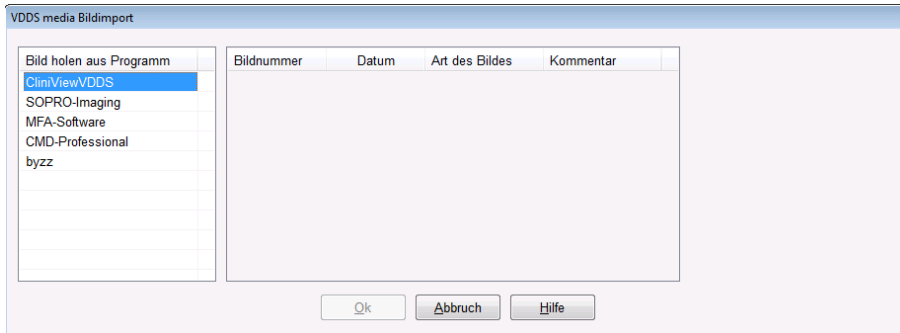

**Fehlermöglichkeiten (7.)**

Fehler	Ursache	Lösung
Röntgenschalter von ivoris® ortho oder ivoris® analyze ist nicht aktiv, trotz eingetragener Kopplung.	Modul „digital“ wurde nicht freigeschalten.	Bitte mit Hotline von Computer konkret in Verbindung setzen.
CLINIVIEW nicht als VDDS-Client verfügbar in ivoris® analyze	VDDS-Client von CLINIVIEW nicht installiert	VDDS nachinstallieren
CLINIVIEW nicht als VDDS-Client verfügbar in ivoris® analyze	Ältere Version von ivoris® analyze wird verwendet	Update fr-win 07.01.000x installieren Update auf ivoris® analyze installieren

Mit freundlichen Grüßen  
Ihr Serviceteam der Computer konkret AG