

### Einstellungen Kopplung zu DentalEye (Fa. Owandy)

1. Erforderliche Einträge in **ivoris® dent**, **ivoris® ortho**
2. Erforderliche Einträge in **ivoris® analyze**
3. Erforderliche Einträge in Dental Eye
4. Test Patientenübergabe von **ivoris® dent**, **ivoris® ortho** an Dental Eye
5. Test Patientenübergabe von **ivoris® analyze** an Dental Eye
6. Test Bildübernahme in **ivoris® analyze** über VDDS
7. Fehlermöglichkeiten

### Erforderliche Einträge in **ivoris® dent**, **ivoris® ortho** (1.)

- Ein Eintrag ist nicht erforderlich, da die VDDS-Schnittstelle genutzt wird.
- Dental Eye und die zugehörige VDDS-Schnittstelle müssen auf dem Rechner installiert sein.

### Erforderliche Einträge in **ivoris® analyze** (2.)

- Ein Eintrag ist nicht erforderlich, da die VDDS-Schnittstelle genutzt wird.
- Dental Eye und die zugehörige VDDS-Schnittstelle müssen auf dem Rechner installiert sein.

### Erforderliche Einträge in DentalEye(3.)

- Die VDDS-Schnittstelle muss über den Menüpunkt „System/Einstellungen/Integration/VDDSEinstellungen/“ einmalig über den Schalter „Registrieren“ initialisiert werden.

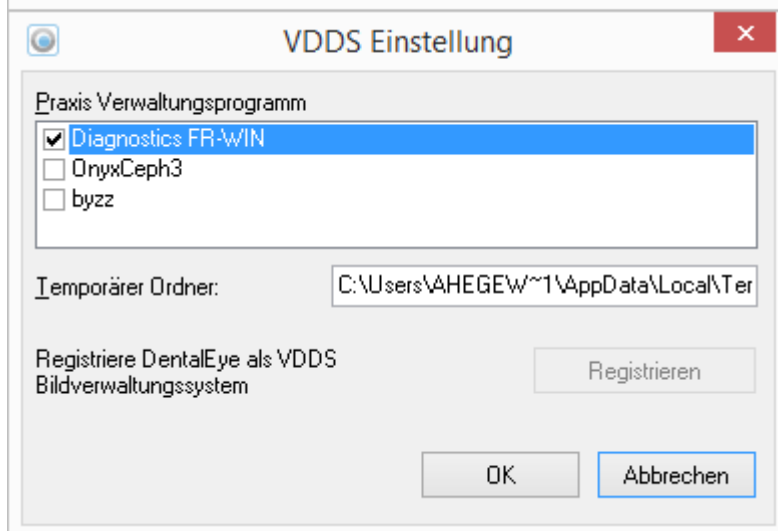
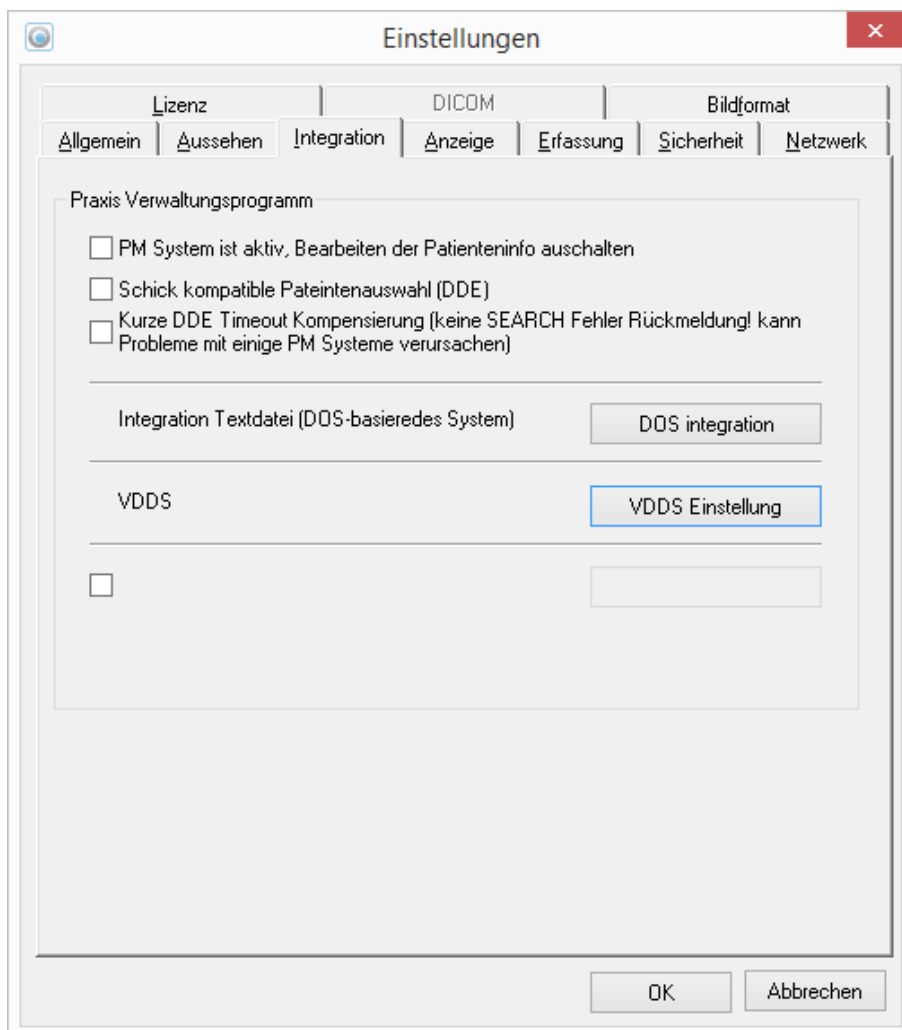

- DentalEye kann immer nur für einen VDDS-Partner eingestellt werden. Wird in der Praxis **ivoris®dent**, **ivoris®ortho** und **ivoris®analyze** genutzt, sollte **ivoris®analyze** als VDDS-Partner eingestellt werden. Die Kopplung an DentalEye erfolgt dann aus **ivoris®analyze** heraus.

### Test Patientenübergabe von ivoris® dent, ivoris® ortho an DentalEye (4.)

- Klick auf den Menüpunkt „Kopplungen/VDDS media“ und die Auswahl von Dental Eye mit OK bestätigen

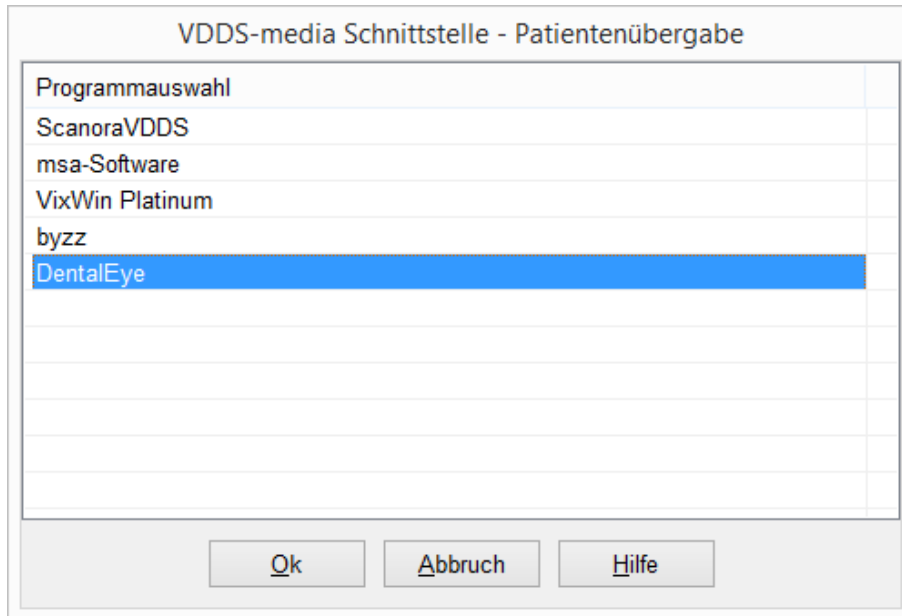

- DentalEye wird geöffnet und der Patient angemeldet

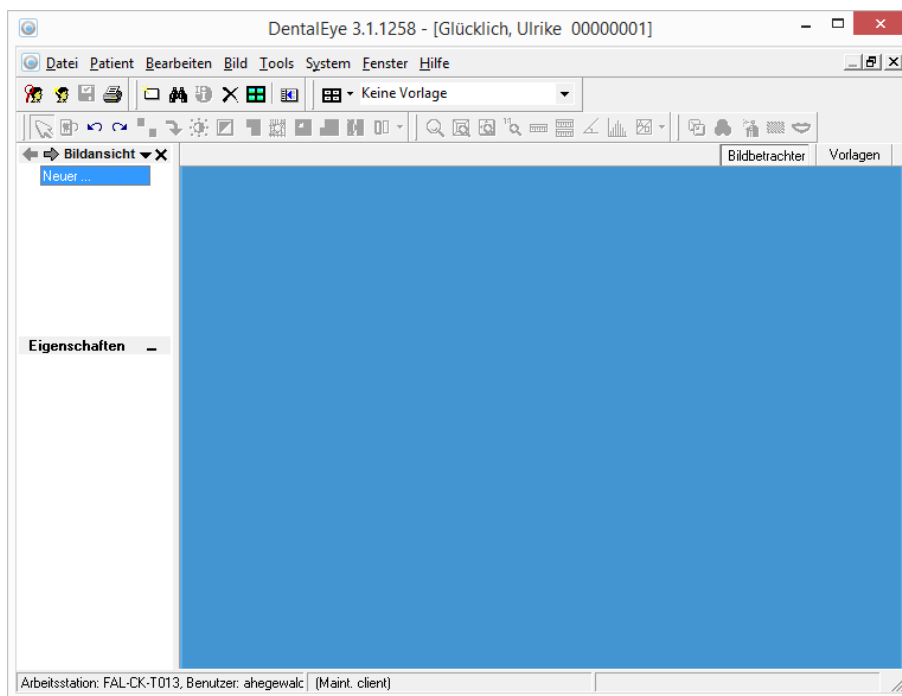

- Wurden bei diesem Patient zu einem früheren Zeitpunkt Bilder abgelegt, können diese später hier wieder aufgerufen werden.

## Test Patientenübergabe von ivoris® analyze an DentalEye (5.)

- Klick auf den Röntgenschalter in der Iconleiste

Röntgenauftrag/Datenabgleich

VDDS SIDEXIS DIMAXIS DIGORA CLINIVIEW DÜRR TROPHY

Patient

Name:  Nummer:

Vorname:  geboren:

Daten übergeben an

ScanoraVDDS
msa-Software
VixWin Platinum
byzz
<b>DentalEye</b>
DBSWIN

Hilfe  
Abbruch  
Ok

- DentalEye wird geöffnet und der Patient angemeldet.

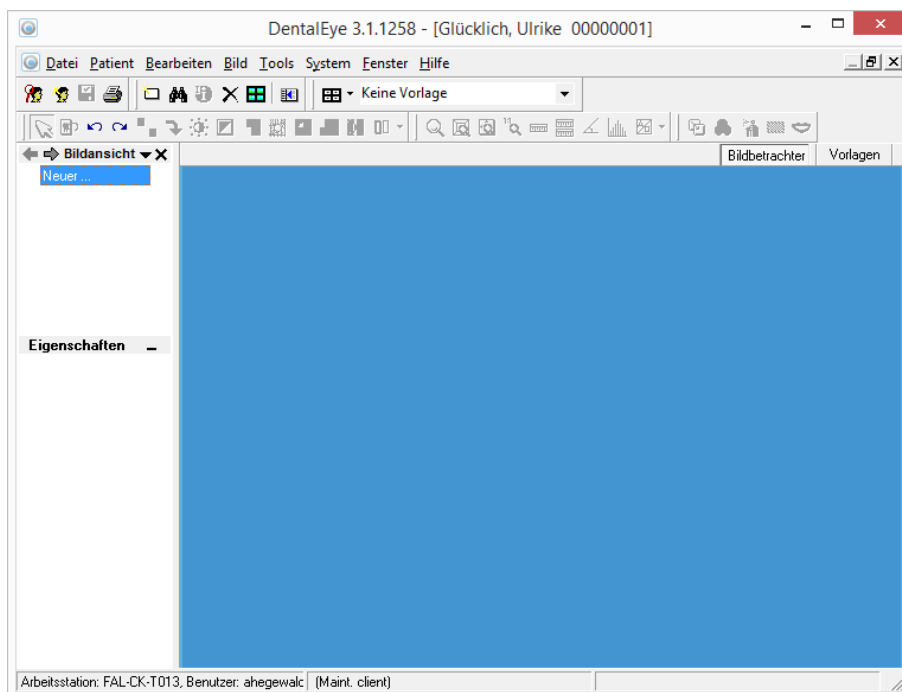

- Wurden bei diesem Patient zu einem früheren Zeitpunkt Bilder abgelegt, können diese hier später wieder aufgerufen werden.

**Test Bildübernahme von DentalEye in ivoris®analyze über VDDS (6.)**

- Das Icon „Datenverwaltung“ und dort den Ordner „Bildaufnahme“ wählen und auf der rechten Seite den „VDDS-Schalter“ wählen. Bei Klick auf Dental Eye in der Liste werden die Bilder des Patienten angezeigt und können mit OK importiert werden.

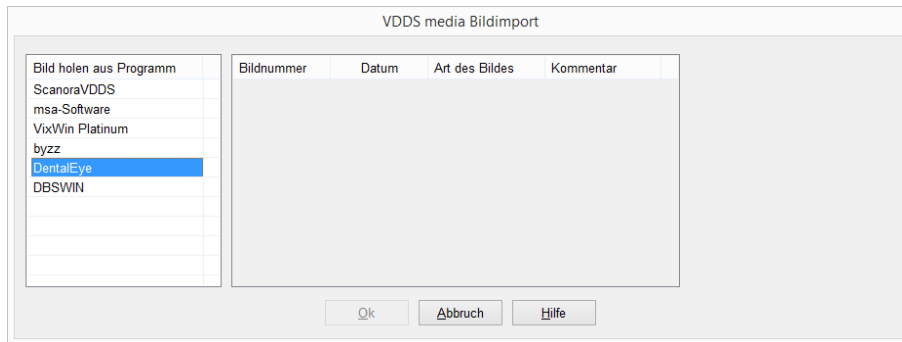

**Fehlermöglichkeiten (7.)**

Fehler	Ursache	Lösung
Röntgenschalter von ivoris®ortho oder ivoris®analyze ist nicht aktiv, trotz eingetragener Kopplung.	Modul „digital“ wurde nicht freigeschalten.	Bitte mit Hotline von Computer konkret in Verbindung setzen.
Dental Eye nicht als VDDS-Client verfügbar in ivoris®analyze	Ältere Version von ivoris®analyze wird verwendet	Update 07.01.000x installieren Update ivoris®analyze installieren
DentalEye nicht als VDDS-Client in ivoris®ortho oder ivoris®analyze verfügbar	VDDS-Client von DentalEye nicht registriert	VDDS registrieren

Mit freundlichen Grüßen  
Ihr Serviceteam der Computer konkret AG