

Einstellungen Kopplung zu Dexis (Fa. DEXIS)

1. Erforderliche Einträge in **ivoris® dent**, **ivoris® ortho**
2. Erforderliche Einträge in **ivoris® analyze**
3. Erforderliche Einträge in Dexis
4. Test Patientenübergabe von **ivoris® dent**, **ivoris® ortho** an Dexis
5. Test Patientenübergabe von **ivoris® analyze** an Dexis
6. Test Bildübernahme in **ivoris® analyze** über VDDS
7. Fehlermöglichkeiten

Erforderliche Einträge in **ivoris® dent**, **ivoris® ortho** (1.)

- Ein Eintrag ist nicht erforderlich, da die VDDS-Schnittstelle genutzt wird.
- Dexis und die zugehörige VDDS-Schnittstelle müssen auf dem Rechner installiert sein.

Erforderliche Einträge in **ivoris® analyze** (2.)

- Ein Eintrag ist nicht erforderlich, da die VDDS-Schnittstelle genutzt wird.
- Dexis und die zugehörige VDDS-Schnittstelle müssen auf dem Rechner installiert sein.

Erforderliche Einträge in Dexis (3.)

- Es sind keine Einträge in Dexis erforderlich.

Test Patientenübergabe von ivoris® dent, ivoris® ortho an Dexis (4.)

- Klick auf den Menüpunkt „Kopplungen/VDDS media“ und die Auswahl von Dexis mit OK bestätigen

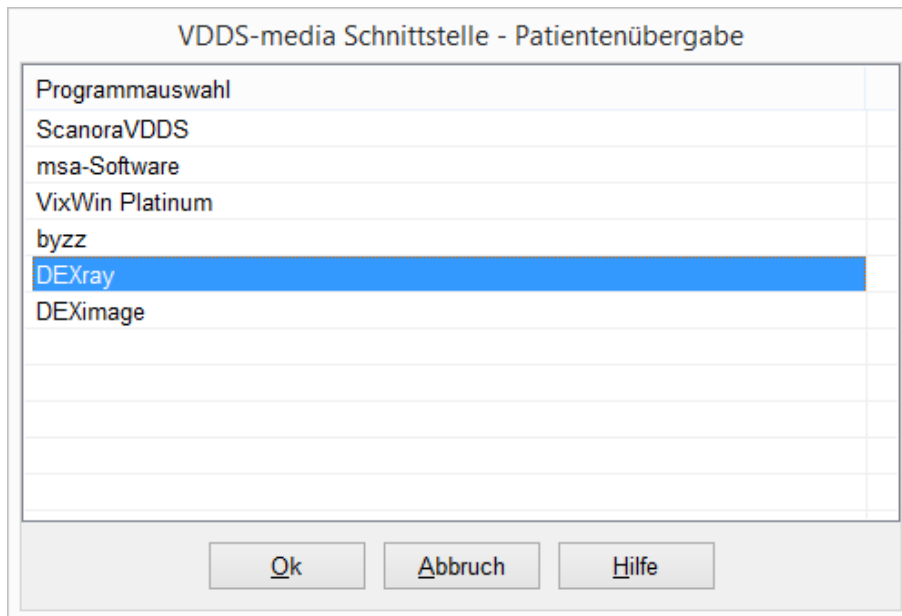

- DEXIS wird geöffnet und der Patient angemeldet

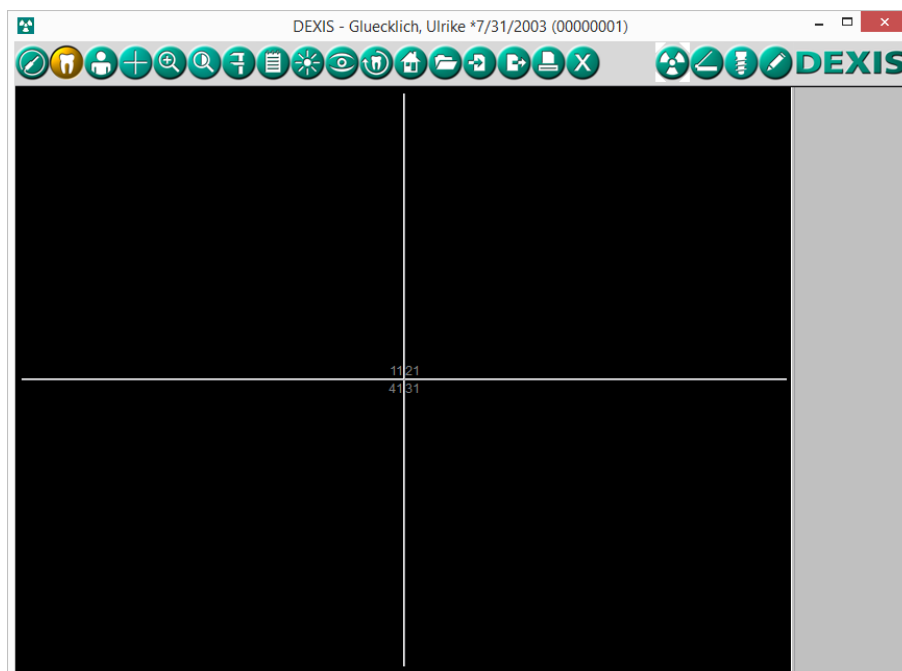

- Wurden bei diesem Patient zu einem früheren Zeitpunkt Bilder abgelegt, können diese später hier wieder aufgerufen werden.

Test Patientenübergabe von ivoris® analyze an Dexis (5.)

- Klick auf den Röntgenschalter in der Iconleiste

Röntgenauftrag/Datenabgleich

VDDS SIDEXIS DIMAXIS DIGORA CLINIVIEW DÜRR TROPHY

Patient

Name: Nummer:

Vorname: geboren:

Daten übergeben an

ScanoraVDDS
msa-Software
VixWin Platinum
byzz
DentalEye
DBSWIN
DEXray
DEXimage

Hilfe

Abbruch

Ok

- DEXIS wird geöffnet und der Patient angemeldet.

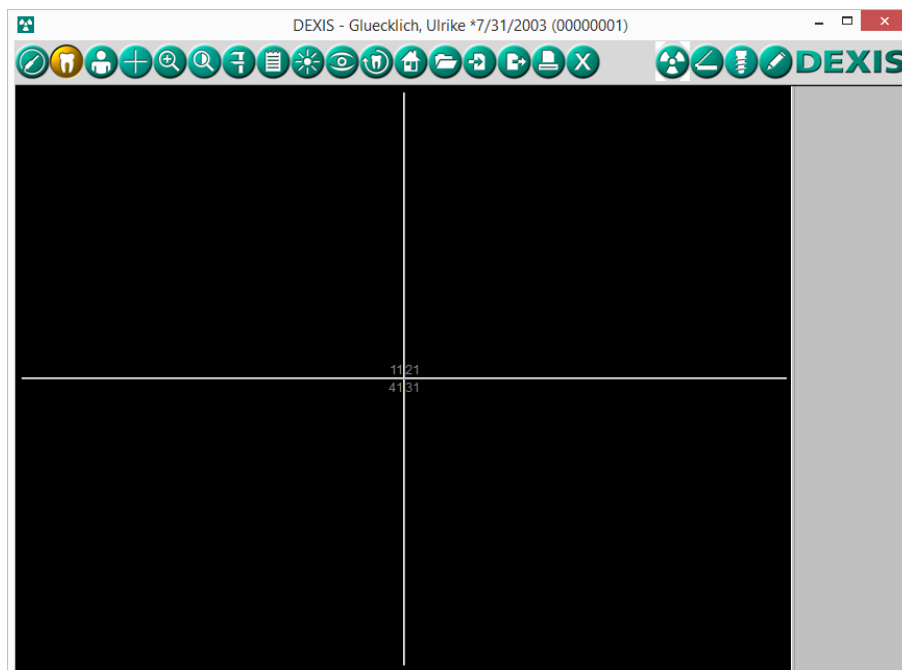

Test Bildübernahme von Dexis in ivoris®analyze über VDDS (6.)

- Das Icon „Datenverwaltung“ und dort den Ordner „Bildaufnahme“ wählen und auf der rechten Seite den „VDDS-Schalter“ wählen. Bei Klick auf Dexis in der Liste werden die Bilder des Patienten angezeigt und können mit OK importiert werden.

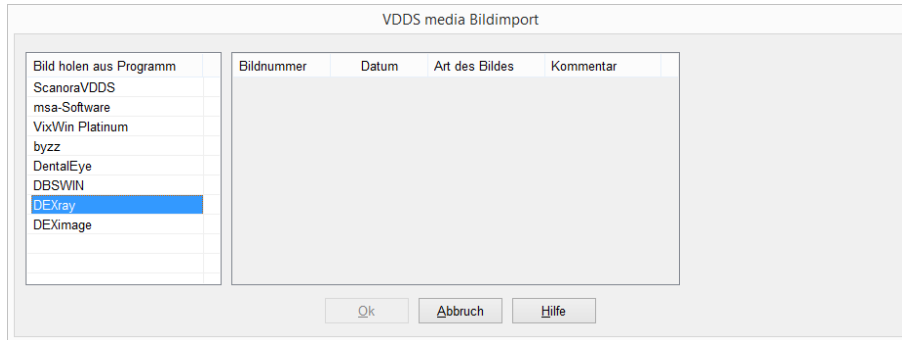

Fehlermöglichkeiten (7.)

Fehler	Ursache	Lösung
Röntgenschalter von ivoris®ortho oder ivoris®analyze ist nicht aktiv, trotz eingetragener Kopplung.	Modul „digital“ wurde nicht freigeschalten.	Bitte mit Hotline von Computer konkret in Verbindung setzen.
Dexis nicht als VDDS-Client verfügbar in ivoris®analyze	Ältere Version von ivoris®analyze wird verwendet	Update 07.01.000x installieren Update ivoris®analyze installieren
DEXIS nicht als VDDS-Client verfügbar in von ivoris®ortho oder ivoris®analyze	VDDS-Client von DEXIS nicht installiert	VDDS nachinstallieren

Mit freundlichen Grüßen
Ihr Serviceteam der Computer konkret AG