

Einstellungen Kopplung zu Romexis (Fa. Planmeca)

1. Erforderliche Einträge in **ivoris® dent**, **ivoris® ortho**
2. Erforderliche Einträge in **ivoris® analyze**
3. Erforderliche Einträge in Romexis
4. Test Patientenübergabe von **ivoris® dent**, **ivoris® ortho** an Romexis
5. Test Patientenübergabe von **ivoris® analyze** an Romexis
6. Test Bildübernahme in **ivoris® analyze** über VDDS
7. Fehlermöglichkeiten

Erforderliche Einträge in **ivoris® dent**, **ivoris® ortho** (1.)

- Ein Eintrag ist nicht erforderlich, da die VDDS-Schnittstelle genutzt wird.
- Romexis und die zugehörige VDDS-Schnittstelle müssen auf dem Rechner installiert sein.

Erforderliche Einträge in **ivoris® analyze** (2.)

- Ein Eintrag ist nicht erforderlich, da die VDDS-Schnittstelle genutzt wird.
- Romexis und die zugehörige VDDS-Schnittstelle müssen auf dem Rechner installiert sein.

Erforderliche Einträge in Romexis(3.)

- Es sind keine Einträge in Romexis erforderlich.

Test Patientenübergabe von ivoris® dent, ivoris® ortho an Romexis (4.)

- Klick auf den Menüpunkt „Kopplungen/VDDS media“ und die Auswahl von Romexis für Windows mit OK bestätigen

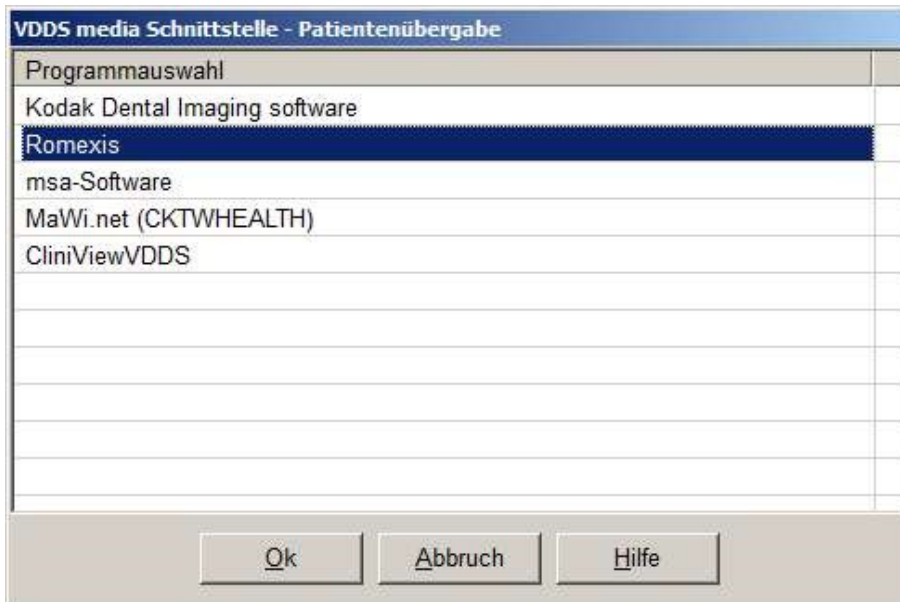

- Romexis wird geöffnet und der Patient angemeldet



- Wurden bei diesem Patient zu einem früheren Zeitpunkt Bilder abgelegt, können diese später hier wieder aufgerufen werden.

Test Patientenübergabe von ivoris® analyze an Romexis (5.)

- Klick auf den Röntgenschalter in der Iconleiste

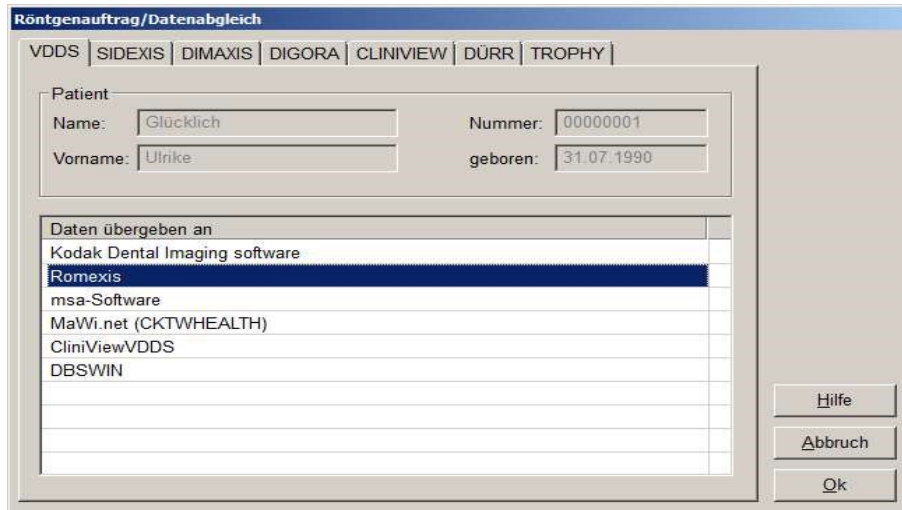

- Romexis wird geöffnet und der Patient angemeldet.

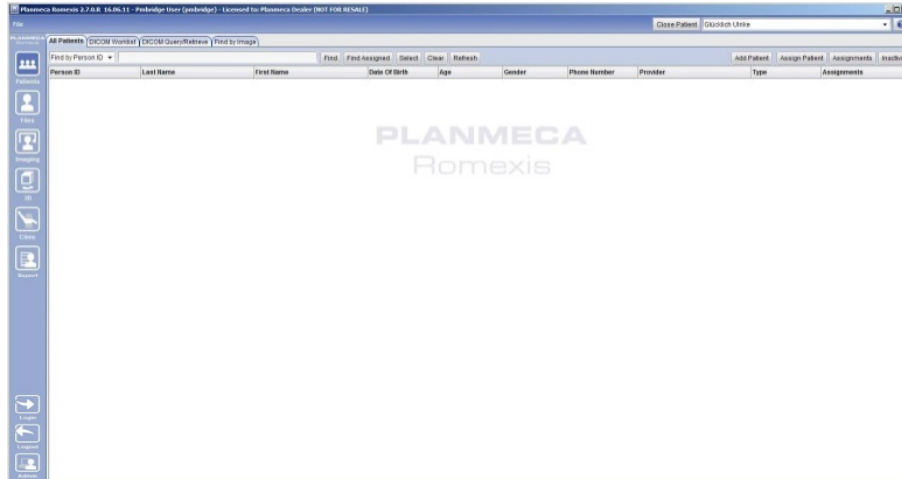

- Wurden bei diesem Patient zu einem früheren Zeitpunkt Bilder abgelegt, können diese hier später wieder aufgerufen werden.

Test Bildübernahme von Romexis in ivoris® analyze über VDDS (6.)

- Das Icon „Datenverwaltung“ und dort den Ordner „Bildaufnahme“ wählen und auf der rechten Seite den „VDDS-Schalter“ wählen. Bei Klick auf Romexis in der Liste werden die Bilder des Patienten angezeigt und können mit OK importiert werden.

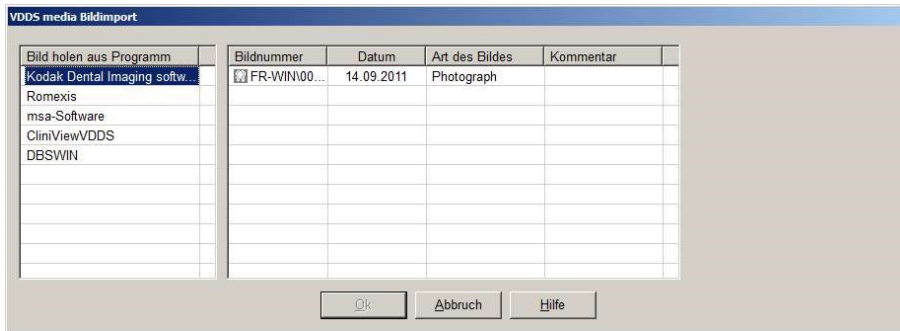

Fehlermöglichkeiten (7.)

Fehler	Ursache	Lösung
Röntgenschalter von ivoris® ortho oder ivoris® analyze ist nicht aktiv, trotz eingetragener Kopplung.	Modul „digital“ wurde nicht freigeschalten.	Bitte mit Hotline von Computer konkret in Verbindung setzen.
Romexis nicht als VDDS-Client verfügbar in ivoris® analyze	Ältere Version von ivoris® analyze wird verwendet	Update 07.01.000x installieren Update ivoris® analyze installieren
Romexis nicht als VDDS-Client in ivoris® ortho oder ivoris® analyze verfügbar	VDDS-Client von Romexis nicht installiert	VDDS installieren

Mit freundlichen Grüßen
Ihr Serviceteam der Computer konkret AG